

مفتاح الخريطة

----- حد الملكية حسب الصك
 - - - - - خط التنظيم
 ~~~~~ حد البحر  
 - - - - - سور قائم  
 جدول الاعداد العالمية UTM ( حسب الصك )

| الرقم | شمال        | شرق        |
|-------|-------------|------------|
| ١     | ٢٨٩٢٩١٧,١٥٤ | ٤١٦٥٣٧,٢٩١ |
| ٢     | ٢٨٩٢٧١٧,٣٠٩ | ٤١٦٥٢٩,٤٠٩ |
| ٣     | ٢٨٩٢٧٢٥,١٩١ | ٤١٦٣٢٩,٥٦٤ |
| ٤     | ٢٨٩٢٩٢٥,٠٣٦ | ٤١٦٣٣٧,٤٤٧ |

المساحة حسب الصك = ٤٠٠٠,٠٠ مترمربع  
 المساحة حسب الطبيعة = ٣٩٨٨٤,٨٥ مترمربع  
 مساحة الجزء المتداخل = ١١٥,١٥ مترمربع

|                                                                                                                                                                            |                                          |
|----------------------------------------------------------------------------------------------------------------------------------------------------------------------------|------------------------------------------|
| <b>PROJECT TITLE:</b> اسم المشروع                                                                                                                                          |                                          |
| رفع مساحي للأرض رقم بدون الواقعة جنوب المخطط المعتمد رقم ٢ / ١٥٧ وشرق طريق الملك فهد بن عبدالعزيز ( طريق العزيزية - شاطئ نصف القمر سابقا ) بمحافظة الخبر وهي خاضعة للتخطيط |                                          |
| المالك / هتان بن رشاد بن محمود فرعون<br>يونس بن محمد بن ابراهيم حواء<br>بموجب الصك رقم ٤٣٠٢٥٠١٥٥٣٦ بتاريخ ١٤٤٠ / ٠٧ / ٢٥ هـ                                                |                                          |
| المدينة محافظة الخبر                                                                                                                                                       |                                          |
| <b>LOT NO .</b>                                                                                                                                                            | <b>BLOCK NO .</b>                        |
| اسم اللوحة                                                                                                                                                                 |                                          |
| <b>SCALE:</b> مقياس الرسم ١ / ١٠٠٠                                                                                                                                         |                                          |
| <b>PROJ.NO.</b> رقم المشروع                                                                                                                                                |                                          |
| <b>DRAWN BY</b> الرسام                                                                                                                                                     | <b>SURVEYOR:</b> المساح                  |
| راشد عبد الوكيل                                                                                                                                                            | رامي عبد الوكيل                          |
| مدير قسم المساحة<br>سامي ثروت نعيم                                                                                                                                         | رئيس قسم المساحة<br>احمد عبد القادر احمد |
| <b>SHEET NO :</b>                                                                                                                                                          | <b>DATE :</b>                            |
|                                                                                                                                                                            | ١ / ٤ / ٢٠١٩ م                           |
| <b>APPROVED</b> إعتقاد                                                                                                                                                     |                                          |
| المهندس/ عبدالرحمن المبارك                                                                                                                                                 |                                          |

مكتب المهندس عبدالرحمن المبارك الاستشاري  
 A. RAHMAN ALMUBARAK CONSULTANT OFFICE  
 ARCHITECT  
 ترخيص ٩٢  
 DESIGN-SUPERVISION  
 تليفون ٨٥١٨٠٢-٨٤٦٥٧٣  
 فاكس ٨٥١٨٠٢ تحويله ١٥  
 ص ب ٦٧٣ الخبر  
 TEL.: 8951802 - 8946573  
 Fax : 8951802 Ext 15  
 P.O.BOX 1673 AL KHOBAR-31952

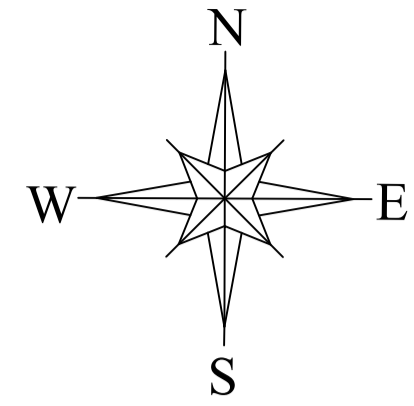

الخليج العربي

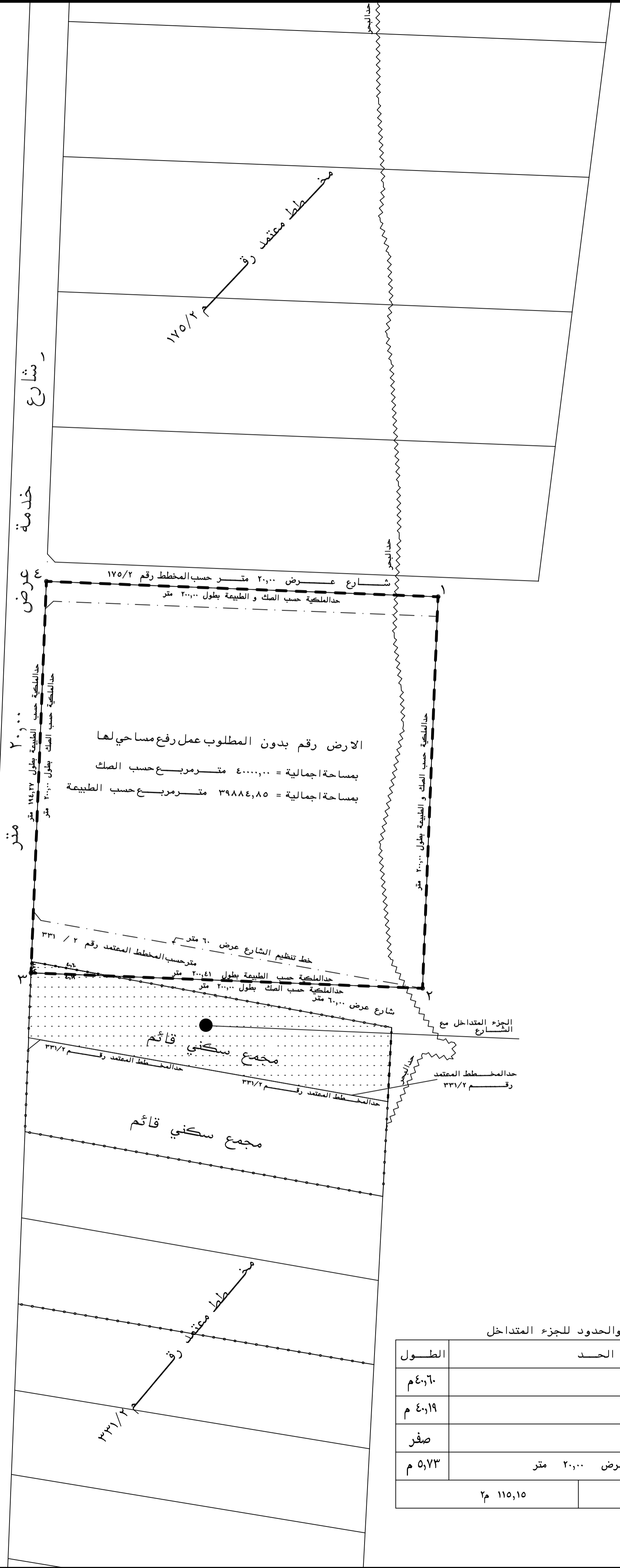

الاطوال والحدود للجزء المتداخل

| الاطول    | الحد          | الاتجاه                       |
|-----------|---------------|-------------------------------|
| ٤٠,٦٠ م   |               | الشمال باقي الارض             |
| ٤٠,١٩ م   |               | الجنوب مبني قائم              |
| صفر       |               | الشرق رأس مثلث                |
| ٥,٧٣ م    | عرض ٢٠,٠٠ متر | الغرب شارع خدمة عرض ٢٠,٠٠ متر |
| ٢م ١١٥,١٥ |               | المساحة الاجمالية             |

الاطوال والحدود حسب الطبيعة

| الاطول      | الحد          | الاتجاه                       |
|-------------|---------------|-------------------------------|
| ٢٠,٠٠ م     | ١٧٥ / ٢       | الشمال مخطط معتمد رقم ٢ / ١٧٥ |
| ٢٠,٤١ م     |               | الجنوب شارع ومبني قائم        |
| ٢٠,٠٠ م     |               | الشرق الخليج العربي           |
| ١٩٤,٢٧ م    | عرض ٢٠,٠٠ متر | الغرب شارع خدمة عرض ٢٠,٠٠ متر |
| ٢م ٣٩٨٨٤,٨٥ |               | المساحة الاجمالية             |

طريق الملك فهد بن عبدالعزيز ( طريق العزيزية - شاطئ نصف القمر سابقا ) عرض ١٠٠,٠٠ متر

